

# Hvordan bruke Ventizolve i tilfelle en overdose



# Hva er Ventizolve og hva brukes den mot

**Ventizolve brukes til å oppheve virkningen av kjent eller mistenkt overdose av opioider hos voksne (for eksempel morfin, heroin, metadon, fentanyl, oksykodon eller buprenorfin), spesielt hos personer med risiko for abstinenssymptomer.**

Ventizolve er en nesenspray som brukes til akuttbehandling av opioidoverdose eller mulig opioidoverdose hos voksne.

Tegn på overdose omfatter:

- pustevansker
- alvorlig søvnighet
- mangel på respons på høye lyder eller berøring.

**Dersom du har risiko for overdose av opioider, bør du alltid ha Ventizolve med deg.**

Ventizolve fungerer kun i kort tid og gjør at virkningene av opioider går tilbake mens du venter på medisinsk nødhjelp. Det er ingen erstatning for medisinsk nødhjelp.

Fortell alltid dine venner og familie at du har med deg Ventizolve.

# Advarsler og forsiktighetsregler

**Dette legemidlet brukes til akuttbehandling av opioidoverdose og må gis av noen andre enn deg selv.**

**Ventizolve skal gis umiddelbart og er ingen erstatning for medisinsk akuttbehandling.**

**Ring umiddelbart etter ambulanse, selv om personen får tilbake bevisstheten.  
RING 113.**

**En nesenspray med Ventizolve inneholder kun én dose nalokson.**

Det er viktig at nesensprøyen ikke prøves eller testes før bruk, da dette vil tømme nesensprøyen og du vil ikke få legemidlet du har bruk for. Bruk en ny Ventizolve nesenspray dersom det er nødvendig med flere doser. Ytterligere doser kan gis 2 til 3 minutter etter den første dosen/de første dosene.

# Bruksanvisning

## 1

### Se etter symptomer og respons

- **Sjekk respons for å se om personen er bevisst.** Du kan rope navnet til vedkommende, forsiktig riste skuldrene, snakke høyt inn i øret, gni brystbeinet, klype i øret eller fingerneglfestet.
- **Sjekk luftveiene og pusting.** Rens munnen og nesen for eventuelle blokkeringer. Kontroller pusten i 10 sekunder - beveger brystet seg? Kan du høre pustelyder? Kan du føle pusten på kinnet?
- **Sjekk for tegn på overdose,** slik som: ingen respons på berøring eller lyd, langsom og ujevn pust eller ingen pust, snorking, gisping eller gulpning, blå eller lilla fingernegler eller lepper.

- **Ved mistanke om overdose skal Ventizolve gis.**

## 2

Ring etter ambulanse.  
RING 113.

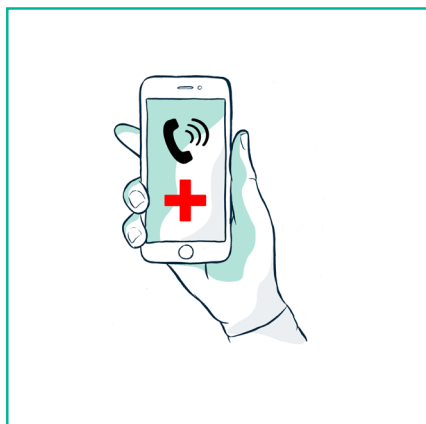

## 3

Legg pasienten på ryggen. Sikre frie luftveier. Det anbefales å kontrollere neseboret og fjerne eventuell tilstopping før nesesprayen gis.

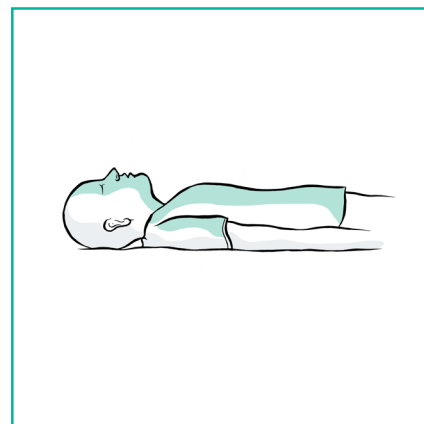

## 4

Åpne den indre emballasjen ved å først fjerne gummibåndet og deretter trykke på midten av det flate området på hver side av plastbeholderen.



## 5

Støtt opp under nakken slik at hodet kan bøyes bakover. Før spissen av nesesprayen inn i det ene neseboret. Trykk hardt på stampelet til du hører et klikk for å avgi dosen. Fjern spissen av nesesprayen fra neseboret etter at dosen er gitt.

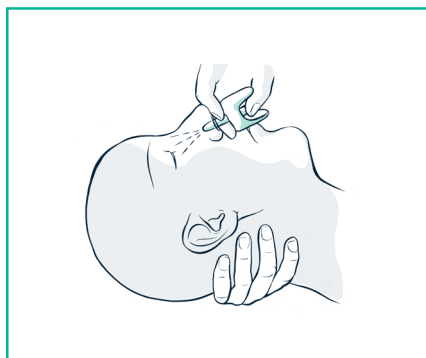

## 6

Legg pasienten i stabilt sideleie. Bli hos pasienten inntil ambulansepersonell ankommer. Se etter forbedring av pasientens pust, bevissthet og respons på lyder og berøring.

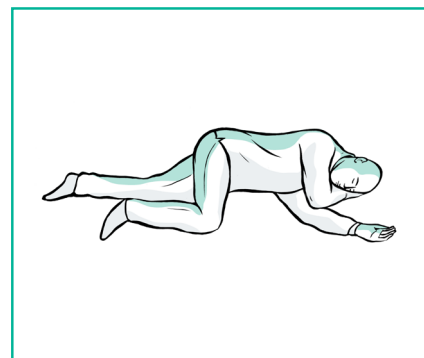

## 7

Om pasienten ikke blir bedre skal neste dose gis i det andre neseboret etter 2 til 3 minutter.

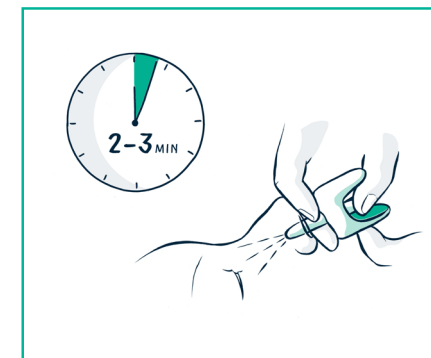

## Husk

- Tiden er viktig, ikke nøl med å gi førstehjelp og bruk Ventizolve
- Begynn alltid med å sikre frie luftveier og ring ambulansen
- Du kan ikke skade en person ved å gi dem Ventizolve nesenspray
- Det er ingen risiko for at du skal skade deg selv ved å gi nesensprøyten til en annen person
- Inne i hver plastbeholder finnes en hurtigveiledning.

For mer informasjon  
besøk [ventizolve.com](http://ventizolve.com)  
eller scan QR koden

